Био
Технология

КАТАЛОГ ПРОДУКЦИИ 2023

О нас в цифрах

16

Лет опыта
в производстве энтомофагов

8

Стран, в которые мы
поставляем продукцию

16

Трлн энтомофагов
производим в год

1260

Гектаров закрытого грунта
под нашей защитой

>10 000

Гектаров открытого грунта
используют нашу продукцию

13

Видов биоагентов
в производстве.

ПРЕИМУЩЕСТВА
работы с нами

Фиксированная цена без привязки к курсу

Мы фиксируем цену в государственной валюте и стоимость не зависит от колебаний курсов иностранных валют

Собственное **производство и отдел тех. контроля**

Мы контролируем процесс производства и доставки, поэтому можем гарантировать качество продукции на всех этапах

Обучение сотрудников с/х предприятий

Опыт, накопленный за годы работы в сфере защиты растений мы передаем Вашим сотрудникам в ходе регулярных семинаров и вебинаров

Собственный **транспорт**

Собственный автопарк и налаженные логистические процессы позволяют оперативно доставить заказ в любую точку страны

Технологическая поддержка 24/7

Вы можете рассчитывать на круглосуточную помощь наших специалистов по вопросам защиты растений

Широкий охват потребностей наших заказчиков

Вместе с компаниями-партнерами, мы поставляем большой спектр продукции для роста и защиты растений в открытом грунте и теплицах

Био Технология

Белгород, Россия
b-technology.pro

Amblyseius montdorensis 3
Amblyseius swirskii 4
Neoseiulus cucumeris 5
Amblyseius andersoni 6
Neoseiulus californicus 7
Hypoaspis miles 8
Atheta coriaria 9
Habrobracon hebetor 10
Trichogramma 11
Aphidius colemani 12
Chrysoperla carnea 13
Cryptolaemus montrouzieri 14
Macrolophus pygmaeus 15

Амблисейус монтдоренсис

Amblyseius montdorensis

Культуры

Огурец

Баклажан

Перец

Земляника

Цветы

Упаковка

Пакеты,
500×250 ос.

Тубус,
25/50 тыс.

Ведро,
125/250 тыс.

Вредители

Трипс

Белокрылка

Паутинный клещ

Уничтожает личинки трипсов I и II возраста

Нормы применения

Плотность вредителя	Норма выпуска, особей/м^2	К-во внесений	Интервал, нед
Вредителя нет	10-25	3	2
Низкая	50-100	Требует анализа	1-2
Высокая	100-200	Требует анализа	1-2

Montdorensis проявили себя, как эффективные агенты биоконтроля для многих сельскохозяйственных культур и теперь используются во всем мире. В отличие от других, *монтдоренсис* в основном питается яйцами и личиночными стадиями трипсов и белокрылки, что делает этих клещей лучшим средством профилактики размножения этих вредителей. Самка энтомофага уничтожает в среднем 14 личинок трипсов в день. Также *montdorensis* эффективно контролируют популяцию паутинного клеща и некоторых других видов клещей-фитофагов. Тело клеща размером до 1 мм, имеет грушевидную форму и бледно-бежевый окрас. При 25°C развитие взрослой особи занимает 6-7 дней. Яйца овальные и откладываются на нижней стороне листа. Среди преимуществ этого вида: быстрый рост популяции, широкий спектр жертв и способность выживать при низкой плотности вредителя благодаря альтернативным источникам питания (пыльца, медвяная роса).

Амблисейус свирскии

Amblyseius swirskii

Культуры

Огурец

Баклажан

Перец

Цветы

Упаковка

Пакеты,
500×250 ос.

Тубус,
20/25/50 тыс.

Ведро,
100/125 тыс.

Вредители

Белокрылка

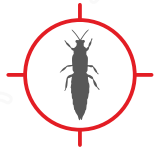

Трипс

Паутинный клещ

Косвенно контролирует различных клещей-фитофагов

Нормы применения

Плотность вредителя	Норма выпуска, особей/м^2	К-во внесений	Интервал, нед
Вредителя нет	50-80	3	2
Низкая	80-120	Требует анализа	1
Высокая	150-200	Требует анализа	1

Swirskii получил свою известность как эффективный биоагент для борьбы с различными видами трипсов, белокрылки и вредоносных клещей в защищенном грунте. Тело хищника размером 0,3 — 0,7 мм имеет различный окрас в зависимости от условий жизни и рациона. Диапазон оптимальных температур - от 20 до 35° при влажности 65-75%. Развитие взрослой особи клеща занимает около 7 дней. В пищу употребляют в основном яйца и личиночные стадии вредителей, но могут уничтожать и взрослых особей мелкого размера. Также имеет возможность питаться цветочной пыльцой. Самка *Амблисейус свирскии* в сутки способна уничтожить до 20 яиц или до 15 личинок жертвы. Особая эффективность отмечается в контроле молодых особей белокрылки. Максимальный результат достигается при внесении клещей на растение как профилактику, ещё до появления вредителей. В отличие от *А. кукумерис, свирскии* активен при более высоких температурах.

Неосейулюс кукумерис

Neoseiulus cucumeris

Культуры

Огурец, Баклажан, Перец, Земляника, Цветы

Упаковка

Пакеты, 500×250 ос.

Тубус, 25/50 тыс.

Ведро, 125/200/250 тыс.

Вредители

Трипс

Паутинный клещ

Косвенно контролирует различных клещей-фитофагов

Нормы применения

Плотность вредителя	Норма выпуска, особей/м^2	К-во внесений	Интервал, нед
Вредителя нет	50	3	2
Низкая	50-100	Требует анализа	1-2
Высокая	100-250	Требует анализа	1-2

Cucumeris признан во всем мире, как агент биологической защиты широкого спектра культур. Его способность выживать питаясь пыльцой в отсутствие добычи делает энтомофага одним из наиболее легко адаптируемых и доступных естественных врагов для вредителей в тепличных комплексах и оранжереях. *Неосейулюс кукумерис* — мелкие (от 0,5 до 1 мм) полупрозрачные грушевидные клещи. Яйца прозрачные, овальной формы и откладываются на нижней стороне листьев. При 25°C и оптимальной влажности 65-75%, клещам требуется около 8 дней для развития. Взрослые особи могут жить более месяца и отложить в среднем 35 яиц, поедая 6 личинок трипса в день. Хотя хищные клещи активно питаются несколькими видами вредителей, для поиска добычи, размножения и распространения им требуется время. Поэтому *Неосейулюс кукумерис* используется, как средство превентивной борьбы.

Амблисейус андерсони

Amblyseius andersoni

Культуры

Огурец, Баклажан, Перец, Томат, Земляника, Цветы

Упаковка

Пакеты, 500×250 ос.

Тубус, 25 тыс.

Ведро, 125 тыс.

Вредители

Паутинный клещ

Трипс

Применяется на культуре томата для контроля ржавого клеща

Нормы применения

Плотность вредителя	Норма выпуска, особей/м^2	К-во внесений	Интервал, нед
Вредителя нет	10-25	3	2
Низкая	50-100	Требует анализа	1-2
Высокая	100-200	Требует анализа	1-2

Andersoni широко известен как энтомофаг для борьбы с различными видами вредоносных клещей: паутинными *Tetranychus*, а также ржавчинными *Eriophyidae* и плодовыми краснотелми *Panonychus*. Поедательная способность взрослой особи *андерсони* составляет 5 имаго паутинного клеща, либо 15-20 яиц вредителя в сутки. На протяжении жизни, самка откладывает до 50 яиц. При оптимальной температуре 20-25° и влажности выше 65%, взрослая особь развивается из яйца за 8-11 дней и живет около 3 недель. Как только клещи обретают способность передвигаться, они становятся активными хищниками. Возможность питаться пыльцой и личинками трипсов позволяет энтомофагу выжить, когда популяция приоритетной жертвы уменьшается. Отличительной чертой *Амблисейус андерсони* является его эффективность при высоких температурах. Энтомофаг сохраняет активность даже при 38-40° и поэтому очень актуален в южных регионах.

Неосейулюс калифорникус

Neoseiulus californicus

Культуры

Огурец Баклажан Перец

Земляника Цветы

Упаковка

Пакеты, 500×250 ос. Тубус, 25 тыс. Ведро, 125 тыс. ос

Вредители

Паутинный клещ

Уничтожает все стадии развития вредоносных клещей.
Может питаться трипсами

Нормы применения

Плотность вредителя	Норма выпуска, особей/м^2	К-во внесений	Интервал, нед
Вредителя нет	10-25	3	2
Низкая	50-100	Требует анализа	1-2
Высокая	100-200	Требует анализа	1-2

Californicus коммерчески используется во всем мире для борьбы с паутинным клещом и многими другими вредоносными клещами, однако он также способен уничтожать и трипсов. В случаях недоступности жертв способен питаться пыльцой растений. В зависимости от температурных условий, весь цикл развития имаго занимает от 4 до 12 дней (в 2 раза быстрее, чем у паутинного клеща). Также скорость развития энтомофага зависит от кормовой базы. При питании исключительно паутинным клещом, развитие происходит быстрее всего. Взрослая особь поедет до 5 имаго вредителя, живет до 20 дней и откладывает до 40 яиц. Отличительной особенностью энтомофага является способность переносить значительные колебания температуры и влажности. Оптимальными для его активной работы будут значения 10-33°C и 40-80% влажности воздуха. В отличие от других акарифагов, N. californicus лучше переносит воздействие некоторых химических препаратов.

Гипоаспис майлс

Hypoaspis miles

Культуры

Огурец Баклажан Перец

Томат Цветы Грибы

Упаковка

Ведро,
50/100 тыс.

Вредители

Сциариды Трипс Нематоды

Контролирует только почвенные стадии развития трипсов.

Нормы применения

Плотность вредителя	Норма выпуска, особей/м^2	К-во внесений	Интервал, нед
Вредителя нет	50-100	Требует анализа	Требует анализа
Низкая	100-250		
Высокая	250-500		

Hypoaspis miles (или по новой классификации Stratiolaelaps scimitus) - почвенный хищный клещ, применяемый для защиты от вредителей корневой системы растений. Эффективен в борьбе против широкого спектра вредителей: сциарид, трипсов, нематод, личинок коллемболы. Обитает в почве и растительных остатках на глубине до 4 см. *Оптимальный температурный диапазон — от 15 до 30°. Предпочитает влажную среду, но не выдерживают затопления. Гипоаспис* вносится вначале культоборота, однако в дальнейшем требует анализа приживаемости. При её отсутствии, клещ начинает питаться растительными отходами и может прожить до 7 недель. Этот вид не отличается высокой плодовитостью, однако компенсирует это большой продолжительностью жизни. В отличии от других клещей, *Гипоаспис майлс* вносится не на листья, а на субстрат в корневой зоне растения. Применяется профилактический метод внесения.

Атета кориария

Atheta coriaria

Культуры

Огурец, Баклажан, Перец, Грибы, Земляника, Цветы

Упаковка

Тубус,
500 особей

Вредители

Сциариды, Трипс

Контролирует почвенные стадии развития трипсов

Нормы применения

Плотность вредителя	Норма выпуска, особей/м^2	К-во внесений	Интервал, нед
Вредителя нет	1-4	2	1-2
Низкая	5-7	Требует анализа	1
Высокая	8-10	Требует анализа	1

Atheta (или по новой классификации *Dalotia*) *coriaria* — хищный жук, который обитает в верхних слоях почвы на глубине 1-3 см, а также способен перелетать между рядами, поедая вредителя на всем пути. Высокая мобильность и поисковая способность делают его очень эффективным биоагентом контоля вредителей даже в гидропонных теплицах без почвы. Жук неприхотлив к температурным условиям и активен в широком диапазоне температур: от +15 до +35°C. Как и взрослые особи, личинки тоже являются активными хищниками. За день *атета* способна уничтожить от 10 до 20 особей вредителя. Взрослая особь развивается в течение 17 дней и живет в среднем 20 суток. Самки откладывают 100-150 яиц, из которых около 70% в итоге станут взрослыми особями. В следствие относительно долгого цикла развития, рекомендуется вносить энтомофага превентивно и применять его в комбинации с хищным клещом *Hypoaspis miles*, развитие которого происходит быстрее.

Габробракон хебетор

Habrobracon hebetor

Культуры

Зерновые

Кукуруза

Перец

Томат

Земляника

Цветы

Упаковка

Банка,
500 особей

Вредители

Гусеницы
чешуекрылых

Эффективно борется с послеуборочными вредителями в закрытом, открытом грунте и зернохранилищах

Применение

В зависимости от культуры, условий выращивания и количества вредителя, норма внесения *Habrobracon hebetor* может варьироваться от 300 до 3000 особей на гектар. Рекомендуется вносить каждые 14 дней с промежутком 50-100 м.

Habrobracon является эктопаразитоидом широкого спектра видов чешуекрылых: совок, огневок, молей, мотыльков и плодожорок. Это небольшая паразитическая оса, длиной всего 2-3 мм и весом менее 1 мг, на голове расположены длинные антенны. Яйцо обычно прикрепляются к парализованным личинкам хозяина или откладываются рядом. При оптимальной температуре, взрослая особь развивается за 12 дней. Имаго *габробракона* очень активны и начинают искать добычу сразу после окукливания. Самки впрыскивают токсин в жертву, вызывая паралич, после чего откладывают яйца на вредителя или рядом с ним для доступности пищевой базы потомства. Среднее количество взрослых потомков на одну самку составляет 173,7 при продолжительности жизни 22 дня. Для полноценного контроля чешуекрылых, рекомендуется использовать *габробракона* в комбинации с другим паразитоидом - *трихограммой,* поражающей яйца вредителя.

Трихограмма

Trichogramma

Культуры

Злаковые

Кукуруза

Салат

Томат

Земляника

Цветы

Упаковка

Тубус,
1л

Вредители

Яйца
чешуекрылых

Контролирует около 200 видов вредителей в открытом и закрытом грунте

Применение

Внесение проводится в период лёта вредителей, пока он находится в стадии яйца. В зависимости от культуры и степени заражения, рекомендуется серия еженедельных выпусков *трихограммы* по 250-800 тыс. особей на гектар.

Trichogramma повсеместно применяется для контроля различных видов совок, плодожорок, мотыльков, моли и др. вредителей, в первую очередь за счет очень высокой экономической эффективности. *Трихограмма* — мелкое насекомое около 1мм в длину желто-коричневго цвета. В роли агента биологической защиты активную роль играют личинки энтомофага. Взрослые же особи питаются нектаром цветков. Взрослая особь живет 3-14 дней и в течении жизни поражает 50-100 яиц вредителя, примерно по 10 шт в день. Личинка развивается и окукливается, паразитируя в яйце и питаясь его тканями. Имаго начинает откладывать яйца с первого дня существования и на протяжении всей жизни. Наиболее эффективный контроль достигается за счет комбинирования *трихограммы* и *габробракона*, который уничтожает стадию гусениц. Для правильного расчета времени выпуска энтомофага, рекомендуем обратиться к специалистам нашей компании.

Афидиус колемани

Aphidius colemani

Культуры

Томат, Баклажан, Перец, Огурец, Салат, Цветы

Вредители

Тля

Эффективен как агент контроля некрупных тлей: Хлопковой (Aphis gossypii) и Персиковой (*Myzus persicae*)

Упаковка

Бутылка,
1000 особей

Нормы применения

Плотность вредителя	Норма выпуска, особей/м^2	К-во внесений	Интервал, нед
Вредителя нет	0,15	1	1
Низкая	0,2-0,5	3	1
Высокая	0,5-1	3	1

Aphidius colemani — оса-паразитоид тлей и один из наиболее успешных коммерческих агентов биологической борьбы, используемый для тепличных культур. Коммерчески доступен и применяется во всем мире. Взрослые особи темного цвета длиной 2-3 мм с желтыми лапками. На голове расположены длинные антенны. При откладывании яиц, прокалывают жертву яйцекладом. Личинки развиваются и питаются внутри тела хозяина, который в конечном итоге погибает. Когда личинка окукливается, тело тли становится коричневой мумией, из которой выходят взрослые особи Афидиуса. Полный жизненный цикл занимает около 10 дней при 25°C. Самка откладывает около 100 яиц в течении жизни, но при этом может атаковать до 300 тлей. Обладает превосходной мобильностью и уничтожает очеги тлей по всей площади теплицы. Наиболее эффективен в качестве профилактического агента в комбинации с *Aphidius ervi* или *Aphelinus abdominalis*.

Златоглазка обыкновенная

Chrysoperla carnea

Культуры

Огурец, Баклажан, Перец, Виноград, Земляника, Цветы

Вредители

Тля, Паутинный клещ, Мучнистый червец

Эффективно подавляет очаги тлей в комбинации с Афидиус колемани и Афидиус эрви

Упаковка

Бутылка, 300/500мл

Нормы применения

Плотность вредителя	Норма выпуска, особей/м^2	К-во внесений	Интервал, нед
Вредителя нет	5	1	2
Низкая	8-10	1	1
Высокая	20-30	1	1

Chrysoperla или Chrysopa carnea — насекомое, активно применяющееся как биологический агент контроля различных видов тлей, клещей-фитофагов, трипсов, белокрылок и других вредителей. Считаются важными хищниками длиннохвостого мучнистого червеца в теплицах и открытом грунте. Взрослые особи имеют бледно-зеленое тело длиной 12-20 мм и прозрачные крылья. Самки откладывают яйца возле колоний тли и при оптимальной температуре в 26°C, через 3-6 дней из них выходят личинки. Именно они ведут хищнический образ жизни, в то время как взрослые особи питаются нектаром и пыльцой растений. Личинки серовато-коричневого цвета и размером до 8 мм, очень активны и начинают питаться сразу после появления. Каждая способна уничтожить до 200-300 особей тли за время развития. Для комплексной борьбы с тлями, рекомендуем использовать Златоглазку в сочетании с осами паразитоидами *Aphidius colemani* и *Aphidius ervi*.

Криптолемус монтрузиери

Cryptolaemus montrouzieri

Культуры

Сады

Виноград

Цитрусовые

Цветы

Упаковка

Бутылка,
100/500 особей

Вредители

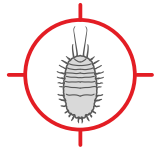

Мучнистый червец

При внесении в очаги, эффективно контролирует численность и способен полностью истребить вредителя

Нормы применения

Плотность вредителя	Норма выпуска, особей/м^2	К-во внесений	Интервал, нед
Вредителя нет	-	-	-
Низкая	2-4	1	Требует анализа
Высокая	10-12	1	Требует анализа

Cryptolaemus montrouzieri — жук семейства божьих коровок, применяющийся в садах, оранжереях и теплицах в качестве агента биологической борьбы с червецами. Взрослая особь размером 3-4 мм, имеет коричневый окрас с черными надкрыльями без пятен. Личинки вырастают до 13 мм в длину и внешним видом напоминают мучнистого червеца, но вдвое крупнее его. При оптимальной температуре 20-26 °C и влажности 70-80%, самка энтомофага способна отложить до 400 яиц. Цикл развития до имаго при этом занимает 30-40 дней. Как и взрослые особи жука, личинки являются очень прожорливыми хищниками и поедают до 250 червецов каждый день. Благодаря способности летать, преодолевает значительные расстояния в поисках добычи. При небольшой численности вредителя или его отсутствии, способен долгое время питаться тлями и ложнощитовками, однако это замедлит развитие популяции хищника.

Макролофус пигмаеус

Macrolophus pygmaeus

Культуры

Томат Баклажан Перец

Огурец Цветы

Упаковка

Банка,
500 особей

Вредители

Белокрылка Тля Тута абсолюта

Для лучшей колонизации на культуре применяйте подкормку в виде яиц ситотроги/артемии

Нормы применения

Плотность вредителя	Норма выпуска, особей/м^2	К-во внесений	Интервал, нед
Вредителя нет	1-2	Требует анализа	Требует анализа
Низкая	3-4		
Высокая	5-6		

Macrolophus — хищный клоп, размером 3-4 мм. Имеет удлиненное овальное тело зеленого цвета, покрытое мелкими щетинками. Применяется против большого спектра вредителей: белокрылок, тлей, паутинного клеща, совок, трипсов и многих других. Особи старших возрастов могут уничтожить около 30 яиц, 15 куколок или 5 имаго белокрылки в день. В итоге за весь жизненный цикл *макролофуса*, количество жертв одного энтомофага измеряется тысячами. В зависимости от температуры, цикл развития взрослой особи занимает от 14 до 30 дней. На протяжении жизни, самки откладывают в среднем 70-80 яиц, однако при температуре выше 30°C, плодовитость резко снижается. Вносится вначале культоборота. Для эффективного применения клопа следует учитывать множество факторов: вид культуры, количество и виды вредителя, климатические условия и пр. Для составления детального плана применения энтомофага, рекомендуем обратиться к специалистам.

Био
Технологии
Sitotroga cerealella Oli

КОРМ

для Макролофуса

Несмотря на большой список жертв Макролофуса и отменный аппетит, на этапе развития и при отсутствии естественной добычи, хищник нуждается в дополнительном питании. Без него существенно замедлится развитие молодых особей и до 80% сократится продолжительность их жизни .

Для различных ситуаций, мы предлагаем **3 вида подкормки** Макролофуса, которые поддержат его и помогут агрономам выстроить долгосрочную стратегию защиты от вредителей.

Ситотрога
цереалелла

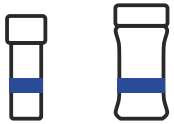

10г 20г

Ситотрога
+
Артемия

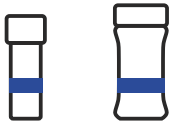

20г 50г

Эфестия
кухниелла

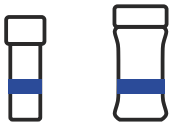

10г 40г

BIOPLANET

Чезена, Италия

bioplanet.eu

Phytoseiulus persimilis
Orius laevigatus ---------- 19

Anthocoris nemoralis
Aphidius ervi ---------- 20

Encarsia formosa
Eretmocerus eremicus ---------- 21

Diglyphus isaea
Aphidoletes aphidimyza ---------- 22

Delphastus catalinae
Exochomus quadripustulatus ---------- 23

Propylea bipunctata
Adalia qatuordecimpunctata ---------- 24

Фитосейулюс персимилис
Phytoseiulus persimilis

Культуры

Огурец, Баклажан, Перец

Томат, Земляника, Цветы

Вредители

Паутинный клещ

Упаковка

Бутылка,
2/4 тыс. особей

Ориус левигатус
Orius laevigatus

Культуры

Огурец, Баклажан, Перец

Земляника, Цветы

Вредители

Трипс, Белокрылка, Тля

Упаковка

Бутылка,
1000 особей

Антокорис неморалис
Anthocoris nemoralis

Культуры

Огурец, Баклажан, Перец, Томат, Земляника, Сады

Вредители

Листоблошка, Тля, Паутинный клещ

Упаковка

Бутылка, 500мл

Афидиус эрви
Aphidius ervi

Культуры

Огурец, Баклажан, Перец, Салат, Бахчевые, Цветы

Вредители

Тля (крупные виды)

Упаковка

Бутылка, 250 особей

Энкарзия формоза
Encarsia formosa

Культуры

Огурец, Баклажан, Перец

Томат, Земляника, Бахчевые

Вредители

Белокрылка

Упаковка

Бутылка, 3/15 тыс.

Карточки, 5/15 тыс.

Эретмоцерус эремикус
Eretmocerus eremicus

Культуры

Огурец, Баклажан, Перец

Томат, Земляника, Бахчевые

Вредители

Белокрылка

Упаковка

Бутылка, 3/15 тыс. особей

Диглифус изеа
Diglyphus isaea

Культуры

Огурец, Баклажан, Перец, Томат, Бахчевые, Цветы

Вредители

Минёры

Упаковка

Бутылка, 250 особей

Афидолетес афидимиза
Aphidoletes ahidimyza

Культуры

Огурец, Баклажан, Перец, Томат, Цветы, Земляника

Вредители

Тля

Упаковка

Бутылка, 2000 особей

Дельфастус каталина
Delphastus catalinae

Культуры

Огурец, Баклажан, Перец, Томат, Земляника, Сады

Вредители

Белокрылка

Упаковка

Бутылка, 300мл

Экзохомус четырехточечный
Exochomus quadripustulatus

Культуры

Сады, Кустарники, Декоративные культуры

Вредители

Щитовки, Тля

Упаковка

Бутылка, 250 особей

Пропилея 14-точечная
Propylea quatuordecimpunctata

Культуры

Огурец, Баклажан, Перец

Сады, Земляника, Цветы

Вредители

Тля

Упаковка

Бутылка, 50 особей

Адалия двухточечная
Adalia bipunctata

Культуры

Огурец, Баклажан, Перец

Сады, Земляника, Цветы

Вредители

Тля

Упаковка

Бутылка, 25/80 особей

SIMONETTI
PLASTIC MANUFACTURER FOR HORTICULTURE

Фарра-ди-Солиго, Италия

simonetticompany.com

PICKER - клипса для томатов

DISTY - держатель для перца

Крючок для кабачков

J - образный крючок для кисти

Гибкий держатель-зажим для соцветия

Держатель кисти

Двойной крючок для стебля

Держатель стебля боковой

Клипса для стволов ягодных растений

Прививочные клипсы

Стойка для фиксации растения

PICKER клипса для томатов

Используется для поддержки стволов томатов и огурцов, позволяет подвешивать растение к шпагату, не повреждая его.

Код	Описание	Материал	Диаметр, мм	Кол-во в коробке, шт
300113HP	Picker клипса HP прозрачная	Полипропилен*	23	11 000
300113NE	Picker клипса черная	Полипропилен*	23	11 000
300112BI	Picker клипса белая	Полипропилен*	25	9 000
300112NE	Picker клипса черная	Полипропилен*	25	9 000
300112HP	Picker клипса HP прозрачная	Полипропилен*	25	9 000
300112BK	Picker клипса ULTRA черная	Полипропилен*	25	9 000
300114BD	Picker клипса биоразлагаемая	Биоразлагаемый материал	22	11 000

DISTY держатель для перца

Используется для скрепления растений перца между собой и обеспечивает вертикальный рост растений.

Код	Описание	Материал	Длина, мм	Кол-во в коробке, шт
300120NE	Disty держатель черный	Полипропилен*	130	3 000

Крючок для кабачков

Поддерживает растения кабачков и обеспечивает легкий сбор плодов в виду их лучшей видимости среди листьев.

Код	Описание	Материал	Кол-во в коробке, шт
300160NT	Крючок для кабачков белый	Полипропилен*	3 000

* не подвержен воздействию ультрафиолетовых лучей

J-образный крючок для подвешивания кисти

Используется для поддержки тяжелых кистей, предотвращая их перелом и сужение стебля растения.

Код	Описание	Материал	Длина, мм	Кол-во в коробке, шт
300157NT	J-образный крючок, белый	Полипропилен	120	11 000

Гибкий держатель-зажим для соцветия

Используется после цветения и предотвращает перелом стебля. Сконструирован для увеличения равномерности кисти и количества соцветий в ней.

Код	Описание	Материал	Диаметр, мм	Кол-во в коробке, шт
300150NT	Z-образный держатель-зажим	Полипропилен	5,5	20 000
300151NT	X-образный держатель-зажим	Полипропилен	5,5	20 000

Держатель для кисти

Удобен для поддержки тяжелых кистей со стеблем до 6,5 мм в диаметре. Сконструирован для увеличения равномерности кисти и количества соцветий в ней.

Код	Описание	Материал	Диаметр, мм	Кол-во в коробке, шт
300152HP	Держатель для кисти, прозрачный	Полипропилен	6,5	20 000

Двойной крючок для стебля

Используется для поддержки тяжелых кистей, предотвращая их перелом и сужение. Может крепиться к растению на двух разных по высоте уровнях.

Код	Описание	Материал	Длина, мм	Кол-во в коробке, шт
300156HP	Двойной крючок для стебля, прозрачный	Полипропилен	150	5 500

Держатель стебля боковой

Используется для поддержки тяжелых кистей, предотвращая их перелом и сужение стебля растения.

Код	Описание	Материал	Длина, мм	Кол-во в коробке, шт
300158NT	Держатель стебля боковой, черный	Полипропилен	115	5 500

Клипса для стволов ягодных растений

Предназначена для фиксации растения к протянутой горизонтально проволоке. Обеспечивает быстрое крепление и сокращает временные затраты.

Код	Описание	Материал	Длина, мм	Кол-во в коробке, шт
300060NE	Клипса для стволов ягод черная	Полипропилен	60	2 000
300100NE	Клипса для стволов ягод черная	Полипропилен	100	2 000

Крючок с катушкой бечевки

Продлевает производственный цикл растения благодаря возможности опускать растение вниз во время его роста

Код	Описание	Материал	Длина, мм	Кол-во в коробке, шт
200100FD	Опускаемый крючок с катушкой	Полипропилен*	60	500
200110NS	Неопускаемый крючок с катушкой	Полипропилен*	100	600

* не подвержен воздействию ультрафиолетовых лучей

Прививочная клипса

Используется во время прививки пасленовых и тыквенных. Самостоятельно отпадает при последующем росте растения.

Код	Описание	Материал	Диаметр, мм	Кол-во в коробке, шт
300133NT	Прививочная клипса, прозрачная	Эластомер	1,5	13 000
300130NT	Прививочная клипса, прозрачная	Эластомер	1,8	8 000
300132NT	Прививочная клипса, прозрачная	Эластомер	2,2	8 000
300134NT	Прививочная клипса, прозрачная	Эластомер	2,5	10 000
300138NT	Прививочная клипса, прозрачная	Эластомер	2,9	10 000

Прививочная клипса силиконовая

Используется во время прививки пасленовых и тыквенных. Устойчива к высоким температурам и не содержит пероксидов.

Код	Описание	Материал	Диаметр, мм	Кол-во в коробке, шт
300212SI	Прививочная клипса, прозрачная	Силикон	1,2	40 000
300216SI	Прививочная клипса, прозрачная	Силикон	1,6	40 000
300218SI	Прививочная клипса, прозрачная	Силикон	1,8	40 000
300220SI	Прививочная клипса, прозрачная	Силикон	2,0	40 000
300222SI	Прививочная клипса, прозрачная	Силикон	2,2	40 000
300225SI	Прививочная клипса, прозрачная	Силикон	2,5	40 000
300228SI	Прививочная клипса, прозрачная	Силикон	2,8	40 000

Прививочная клипса для дынь

Обладает надежной защелкой. Имеются варианты одноразового, многоразового использования и малого диаметра

Код	Описание	Материал	Кол-во в коробке, шт
300135NT	Прививочная клипса для дынь, одноразовая	Эластомер	4 000
300135KH	Прививочная клипса для дынь, многоразовая	Эластомер	4 000
300137NT	Прививочная клипса для дынь 3.0, прозрачная	Эластомер	3 500

Стойка для фиксации растения

Используется во время прививки растений. Материал выдерживает высокую температуру и влажность

Код	Описание	Материал	Длина, мм	Кол-во в коробке, шт
300141NT	Стойка для фиксации растения, белая	Полипропилен	110	10 000
300139NT	Стойка для фиксации растения, белая	Полипропилен	150	10 000

Клипса для сетки

Используется для фиксации затеняющей сетки или сетки от насекомых.

Код	Описание	Материал	Кол-во в коробке, шт
300140NE	Клипса для сетки, черная	Полиоксиметилен*	8 000

* не подвержен воздействию ультрафиолетовых лучей

BİYOLOJİK KORUMA SİSTEMLERİ

Анталья, Турция

bksbitkikoruma.com

Карточные ловушки

Рулонные ловушки

Феромонные ловушки

Сопутствующие изделия

Карточная ловушка желтая

Используется для мониторинга и массового отлова белокрылки, тли, трипса.

Код	Описание	Кол-во в пачке, шт
152.02.001.01	Желтая карточная ловушка 25×10 см	10
152.02.001.02	Желтая карточная ловушка 25×40 см	10

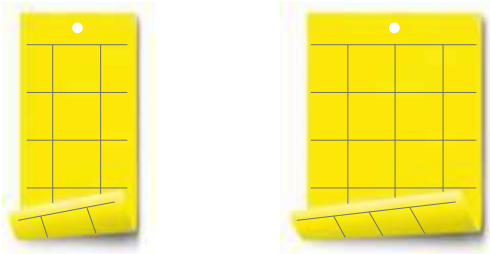

Карточная ловушка синяя

Используется для мониторинга и массового отлова вредителей: трипса, мух.

Код	Описание	Кол-во в пачке, шт
152.02.001.03	Синяя карточная ловушка 25×10 см	10
152.02.001.04	Синяя карточная ловушка 25×40 см	10

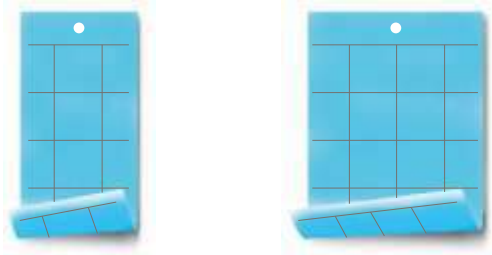

Карточная ловушка двухцветная

Используется для мониторинга и массового отлова белокрылки, трипса, тли.

Код	Описание	Кол-во в пачке, шт
152.02.001.10	Двухцветная карточная ловушка 25×10 см	10
152.02.001.11	Двухцветная карточная ловушка 25×40 см	10

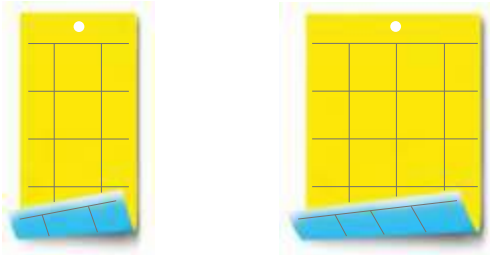

Карточная ловушка черная

Используется для мониторинга и массового отлова Туты абсолюты.

Код	Описание	Кол-во в пачке, шт
152.02.001.05	Черная карточная ловушка 25×40 см	10

Рулонная ловушка желтая

Используется для массового отлова белокрылки, тли, трипса.

Код	Описание
152.02.002.03	Желтая рулонная ловушка 15см×100м
152.02.002.01	Желтая рулонная ловушка 30см×100м

Рулонная ловушка синяя

Используется для массового отлова вредителей: трипса, мух.

Код	Описание
152.02.002.08	Синяя рулонная ловушка 15см×100м
152.02.002.06	Синяя рулонная ловушка 30см×100м

Рулонная ловушка черная

Используется и массового отлова Туты абсолюты.

Код	Описание
152.02.002.17	Черная рулонная ловушка 15см×100м
152.02.002.18	Черная рулонная ловушка 30см×100м

Рулонная ловушка двухцветная

Используется и массового отлова белокрылки, трипса, тли.

Код	Описание
152.02.002.11	Двухцветная рулонная ловушка 30см×100м

Рулонная ловушка с феромоном желтая

Используется для отлова Туты абсолюты и белокрылки.

Код	Описание
152.02.002.12	Желтая рулонная ловушка 30см×100м с феромоном

Рулонная ловушка с феромоном черная

Используется и массового отлова Туты абсолюты.

Код	Описание
152.02.002.13	Черная рулонная ловушка 30см×100м с феромоном

Рулонная ловушка двухцветная

Используется для отлова Туты абсолюты и белокрылки.

Код	Описание
152.02.002.10	Двухцветная рулонная ловушка 30см×100м

Дельтовидная феромонная ловушка

Используется для мониторинга вредителей.

Код	Описание
152.02.003.17	Красная дельтовидная ловушка 54×28 см

Вкладыш для дельтовидной ловушки

Используется как расходный материал для ловушек.

Код	Описание
152.02.001.12	Карточка 20×18 см, 10 шт в пачке

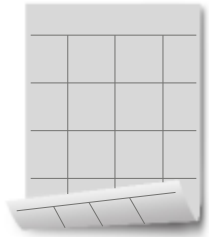

Водная феромонная ловушка

Используется для массового отлова вредителей.

Код	Описание
152.05.001.01	Красная водная феромонная ловушка
152.05.001.02	Черная водная феромонная ловушка

Феромон

Используется для привлечения особей вредителя.

Код	Описание
152.01.003.02	Феромон для Туты абсолюты, 2 диспенсера
152.01.003.03	Феромон для трипса, 1 диспенсер

ФЕРОМОННЫЕ ДЕЗОРИЕНТАТОРЫ

Феромонные дезориентаторы — эффективное средство борьбы с вредителями теплиц и открытого грунта, совершенно безопасное для человека, шмелей и других полезных насекомых. Искуственно синтезированный феромон воздействует на самцов и затрудняет поиск самок. Таким образом размножение вредителя замедляется или полностью прекращается, тем самым уменьшая ущерб урожаю.

Дезориентатор представляет собой пластиковую емкость, содержащую феромон высокой концентрации и барьерную пленку из фольги, способствующую его равномерному выделению. Распространяясь в воздухе, действующее вещество образует своего рода облако, которое создает ложный след самки и сбивает самцов вредителя.

Продукт	Целевой вредитель
Tuta Protect®	Тута абсолюта
Cydia Protect®	Яблонная плодожорка
Lobesia Protect®	Гроздевая листовёртка
Heli Protect ®	Хлопковая совка
Euzophera Protect ®	Гранатовая огнёвка
Grapholita Protect ®	Сливовая плодожорка
Zeuzera Protect ®	Въедливая древесница

Доступна фасовка по 50, 150 и 300 диспенсеров

Отсканируй, чтобы узнать больше

География поставок

- Россия
- Украина
- Беларусь
- Казахстан
- Грузия
- Армения
- Азербайджан
- Узбекистан

Белгород
ул. Мичурина, 104В
+7 (499) 918 05 31

info@b-technology.pro
www.b-technology.pro